COMUNE DI VERONA

ALLEGATI

# PROGETTO

## DI RESTAURO CONSERVATIVO DELLA SCUOLA DIOCESANA DI MUSICA SACRA S. CECILIA

UBICATA IN VICOLO CIECO S.GIACOMO ALLA PIGNA A VERONA
DI PROPRIETA' DELLA PARROCCHIA DI S. MARIA ASSUNTA

ALLEGATO ALLA LETTERA
N. 39870 del 05-11-13
SOPRINTENDENZA PER I BENI ARCHITETTONICI E PAESAGGISTICI PER LE PROVINCE DI VERONA, ROVIGO E PADOVA

24 LUG. 2013

SOPRINTENDENZA PER I BENI ARCHITETTONICI E PAESAGGISTICI PER LE PROVINCE DI VERONA, ROVIGO E PADOVA
DOCUMENTO VALIDO PER 1 ANNO DALLA DATA DI RICEZIONE
IN ALLEGATO ALL'ISTANZA
N. 21034 DEL 2 8 LUG. 2013

LA PROPRIETA'

IL PROGETTISTA
ORDINE DEGLI ARCHITETTI PIANIFICATORI PAESAGGISTI E CONSERVATORI
VERONA
Giancarlo Bianco
n. 1
verona A
ARCHITETTO

| TITOLO | ELABORATI | SCALA | TAV. N. |
|---|---|---|---|
| **STATO DI PROGETTO** | PIANTE PIANI INTERRATO, TERRA, PRIMO | 1:50 | **5/9** |

nome file 0035_Sopr_010713.pln — 1.7.2013 aggiornamento

arkitet studio professionisti associati - Via Meranio n. 28 - 37135 Verona tel 045 501455 fax 045 509479 studio@arkitet.it

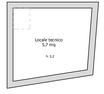


PIANO INTERRATO

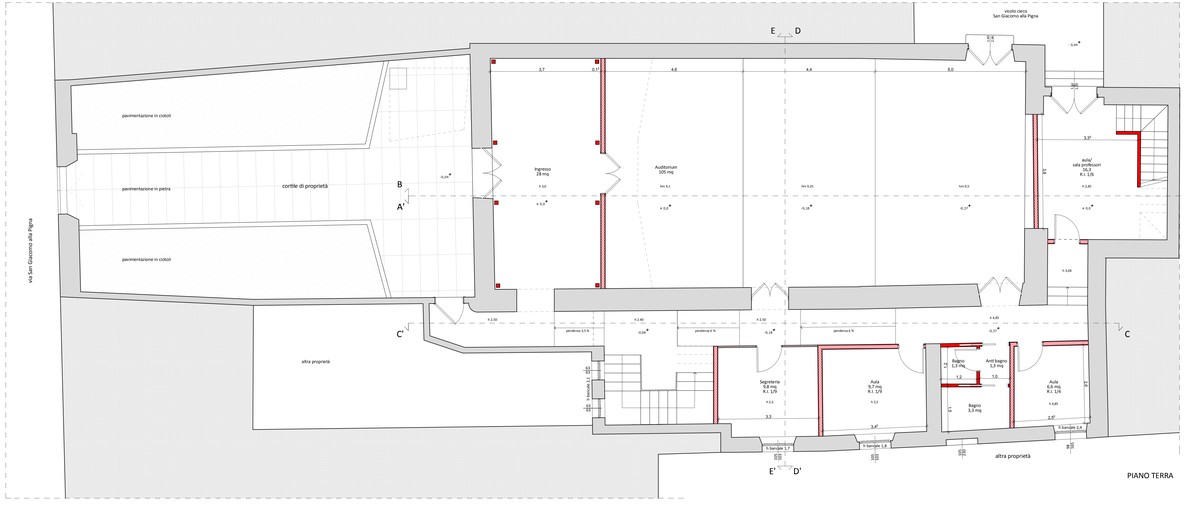


PIANO TERRA

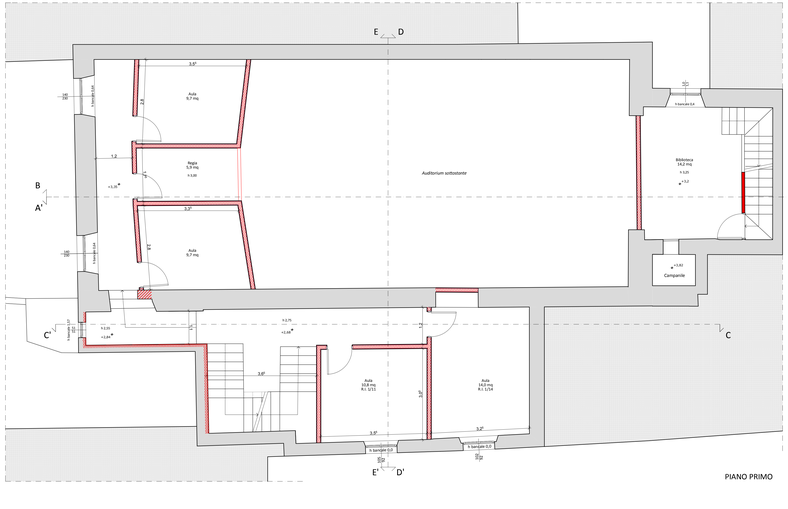


PIANO PRIMO